

# HYGIENIC

02

お客様の声



WODTEC

## ハイジエニック仕様とは

### —— 天然木であること

天然木ならではの意匠性を保ちながら  
新しい機能性を付与することは簡単ではありません。

HYGIENICは、天然木の木味感・みずみずしさを引き出す当社独自の加工技術と  
塗装技術を駆使することで「天然木の本質美」と、5つの衛生性能の両立を実現しました。

### —— 以下の5つの衛生性能を兼ね備えていること

#### 1. 抗ウイルス性能

製品上の特定ウイルスの数を、24時間後に  
抗ウイルス処理なしと比較して99%以上減少します。



#### 2. 抗菌性能

製品上の細菌の数を、24時間後に  
抗菌処理なしと比較して99%以上減少します。



#### 3. 耐薬品性能

次亜塩素酸ナトリウムやアルコールをご使用いただけます。

#### 4. 耐汚染性能

雑菌繁殖のもととなる汚れをきれいに拭き取れます。

#### 5. 室内空気環境性能

国内最高レベルの室内空気環境性能です。



ハイジエニック仕様について詳しくはこちら。

WODTEC  
朝日ウッドテック株式会社

お問い合わせ先 Tel. 06-6245-9505 Fax. 06-6271-8694 <https://www.woodtec.co.jp/>

○掲載の写真は商品の色、素材感を忠実に再現しようと努力していますが、印刷の都合上、若干実物との差が生ずる場合があります。ご了承ください。○記載の内容につきましては、予告なく変更になることがあります。○本書に収録したものはすべて当社に著作権の存するものです。無断の複製は、かたくお断りします。 記載内容は2023年3月1日現在のものです。HYG-4 宣641.2022.6 ㊞



HYGIENIC

【衛生的な天然木の床】

## 衛生的な暮らしは、 衛生的な床から。

朝日ウッドテックのハイジエニック仕様は、

日本で初めてS I A A（抗菌製品技術協議会）の

認証を得た抗ウイルス・抗菌性能を持つ天然木フローリング。

床には会話や咳による飛沫が集中して落下し、

床に触れた手足から

ウイルスや細菌への感染が広がる可能性があると言われていています。

人々の暮らしを足もとから支える床材のリーディングカンパニーとして、

天然木のぬくもりに加え、ハイジエニック仕様の床材により、

足もとからの衛生的な暮らしをみなさまにお届けします。



HOUSING 01 / T様邸 / 新築戸建て

読書もおやつも床の上でOK!  
子どもが自由に過ごせる環境に







「コロナ禍で家を建てることになったTさん夫妻。コンセプトの一つに掲げたのが「室内をどれだけ清潔に保てるか」。そんな折、看護師である妻のYさんの心をとらえたのが、ショールームで見つけた抗ウイルス仕様材の床材でした。「仕事柄、職場で事あることに除菌する日々。でも家ではそこまで手が回らないから、床材で衛生を保てるなら、そんな嬉しいことはありません。手は頻繁に洗っても足はなかなか洗えないので、安心感が全然違います」。衛生面に加えて素材感にも目を奪われたと続きます。「抗菌加工というと膜が張られたような印象でしたが、見た目も質感も天然木そのものでビックリ！ 私たち家族はお昼寝も読書も遊びも床の上でするので、内装の中で一番大事にしていたのが床材です。手触りや木の表情にこだわっていましたが、これは理想以上でした」子どもたちがリビングとベランダをはだして行き来するのも、床に座っておやつを食べるのも「わが家はOK」と微笑むTさん夫妻。「コロナ以降、子どもたちは外に出ると遊びでも食事でも制限の多い生活をしているから、せめて家では自由に過ごせる環境を与えてあげたかった。抗ウイルスという安心材料があることで、家の中で『あれダメ、これダメ』と言わずに済んで、子どもたちが思いのままに楽しんでいるのが何よりです」





床は、色も質感も木目の表情も見てから決めたかったので、ショールームで実際に体感したことで納得して選びました。抗ウイルス・抗菌の機能が先々まで続くのもありがたいと思います。

ご採用商品  
 Live Natural Premium  
 RUSTIC  
 オーク



HOUSING 02 / Y様邸 / 新築戸建て

家族が集まる暮らしの真ん中に  
“安心の付加価値”があるんです







子どもが3人いるにぎやかな家だから、明るくカジュアルな内装になるようにこの商品を選びました。イメージ通りの空間で子どもたちが伸び伸び過ごす姿を目にすると、幸せを感じます。

ご採用商品  
Live Natural Premium  
MOMENT  
プラン

Yさんの邸の玄関を上を見ると、そこはもうリビング。淡雪のように清らかで優しい色合いのフローリングが、キッチン奥まで広がります。「新居は真つ白な空間にしたいイメージに合う床材を探していました。明るくて飽きのこない色みと、天然木のサラサラした踏み心地に、思わず『このグレード、いいよね!』って口に出してしまいました」。さらに抗ウイルス機能もあると知って驚いたそう。「私たちは『地べた族』。家族みんな、はだしになって床の上で過ごすのが大好きなんです。だから、気に入った商品に抗ウイルスという付加価値があったのは直接床に触れて過ごしたいわが家にはぴったりでした」

リビングにソファを置かないのも、床を満喫したいからだとYさん。物が無い広い空間で、子どもたちはカードゲームをしたり、きょうだいで習っているダンスを練習したり。スタジオにもプレイルームにもなる、床が主役の空間です。「LDKはみんなが集まって一番長く過ごすところ。暮らしの中心で、ないと困る大事な場所だから、抗ウイルス機能があると安心できますね」

近々、プロジェクトを導入する予定だそう。家族で床に寝転がり、スクリーンで映画鑑賞する日が待ち遠しい様子。床ライフの楽しみはまだまだ広がります。

どのような場面で安心を感じますか？

HYGIENIC仕様のフローリングに実際にお住まいのお客様32組のアンケート結果です。

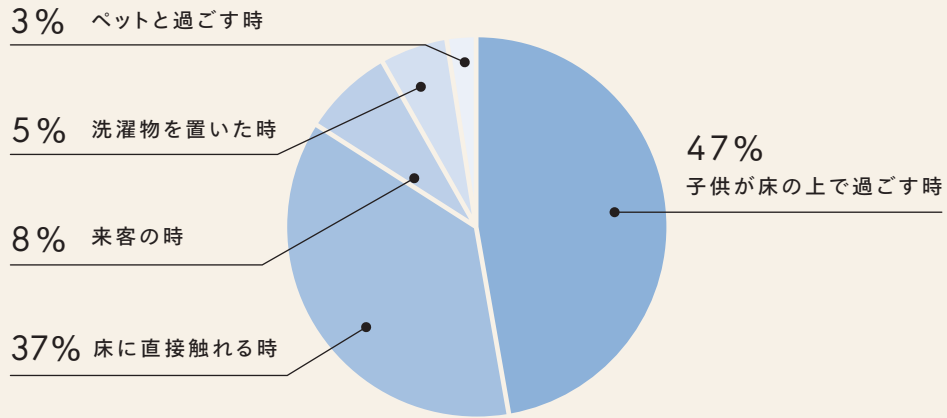

子供が床の上で過ごす時

お子さまのいらっしゃるご家庭のほとんどが、床との距離が近い「お子さまに対する安心感」を持たれてました。

3人の子供が床の上で生活しているとき。  
茨城県K様邸

赤ちゃんがハイハイしているとき。  
床の上で遊んでいるとき。  
千葉県N様邸

カーペットを使用していないため、子どもたちが床の上に座って遊ぶとき。  
千葉県M様邸

下に落ちた履物も子供が食べた時など、普通の床より安心です。  
茨城県N様邸

床に直接触れる時

家の中では靴を脱ぎ、素足で過ごす日本人だから、「床に直接触れる時」に安心感を持たれてました。

床に寝る時。  
宮城県O様邸

床に直接触れる時、掃除の後。  
千葉県S様邸

素足で歩く時、床に座るとき。  
兵庫県Y様邸

全体的に。  
特に床の上に洗濯物がある時、お風呂に入った後にも何も気にせず歩いているとき。  
茨城県W様邸







## 床は「通るだけの場所」から、「過ごす場所」になりました



開放感・ワクワク感・素材感を家づくりのテーマにされたKさん夫妻。1階はスキップフロアにして目線を変えられるように。2階壁面にはハシゴを設置し、3階への移動方法を階段とハシゴの二通りにして日常からワクワクできる空間作りにこだわりを感じます。

床材は1〜3階まですべてハイジエニック仕様。そして各階に樹種を貼り分けています。1階LDKは「生きている木」の存在感を出すため、節がしつかり見えるオーク。2階は暖かみのある大人の空間にするためブラックチェリーに。2階には家族が集まれる場所を一つにするのではなく、いろんな場所で過ごしたいとの思いからセカンドリビングを設け、昼は在宅ワーク、夜は窓からの景色を眺めながらお酒を飲んだりします。

抗ウイルス性能により「ここは綺麗な場所」と、目に見えないところも安心できるようになったとKさん。抗ウイルス性能が付いたことで素材感が損なわれてしまう「引き算」ではなく、素材感をそのままなので「足し算」になっていることも決め手に。「今までは床の上でくつろぐイメージがなく、通るだけの冷たい印象でした。お気に入りの床に出会えたことで、この床が好きだし触れたいと思うようになり、清潔感を保って綺麗に使おうと掃除の頻度が増えました」



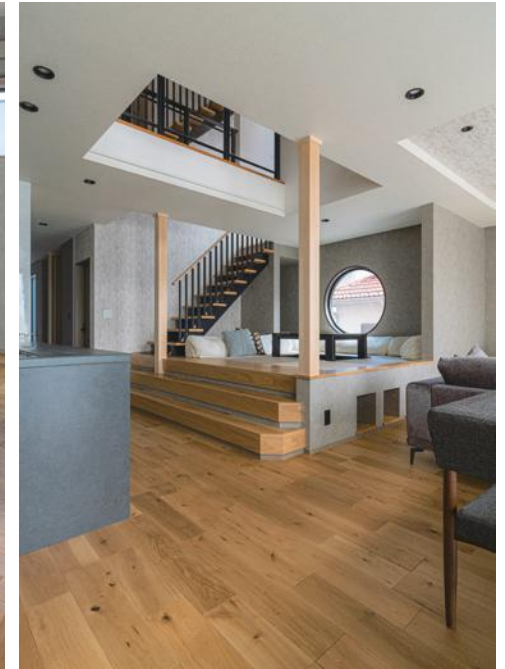

2階の壁面にはショールームで見た  
the wall / 突き板を採用しました。  
在宅ワーク時のweb会議で、背景を  
「映える壁」にするために、レッドシダー  
を選びました。

ご採用商品  
1F: Live Natural Premium  
RUSTIC オーク  
2F: Live Natural  
MSX ブラックチェリー







ご夫婦とも住宅のプロですが、床を決めるために、様々な場所に見学に行かれました。この床は猫の爪による傷や、毛も目立ちにくく、歩くときの触感も最高です。

「子どもと猫の存在が床を選ぶ上で大事なポイントでした。ハイジュエニック仕様により、息子が落としたお菓子を拾って食べてもそこまで気になりません。共働きのため、猫が毛玉を吐いたときにすぐに掃除ができることも多く、耐汚染・耐薬品性能に期待をしています」

「子どもと猫の存在が床を選ぶ上で大事なポイントでした。ハイジュエニック仕様により、息子が落としたお菓子を拾って食べてもそこまで気になりません。共働きのため、猫が毛玉を吐いたときにすぐに掃除ができることも多く、耐汚染・耐薬品性能に期待をしています」

### 猫が毛玉を吐いても ハイジュエニック仕様なら安心できます

ご夫婦ともに住宅メーカー勤務で、旦那様は設計士、

奥様は営業をされています。インテリアII床という考え

のもと、内装のご計画は床選びからスタート。明るい空

間にしたいという思いと、アンティーク家具との相性を

考慮され、フィセルを選択。ダイニングから一段下がった

リビングにすることで空間にメリハリをつけるとともに、

「友人を招いたときには、床に腰掛けてもらうこと

になりそう。この床を選んでよかった」と楽しそうに話

されていました。



### 足裏から天然木の優しさと温もり、 抗ウイルスによる安心を感じています。

もともと足腰に不安があったMさん。「足触りが優しい素材を」と、表面に無垢材挽き板を使用した床材に。キッチンに立つことが多いけど疲れない気がするそう。

自ら「地べた族」と仰るMさんはスリッパは履かず、裸足で歩く習慣を大事にされています。「第二の心臓と呼ばれる足裏から伝わる温度・摩擦・硬さなど、足裏からのインフォメーションを大事にしています。この床は優しい感じでもどこでも座りたくなるし、洗濯物をたたむことなど、家事を床の上ですることが多く、そんな時に抗ウイルス性能の安心を感じます」

来客が多いMさんは、「玄関に木の温もりを感じるこの床がある事で、緊張も和らぐし、お邪魔しますの一步目は、その家の記憶として残ると思うので大事ですよ」



独学でピアノを習得された奥様。天然木の床はピアノにも好影響で、音が反響し続けることなくスツと音がおさまリ、スツと音が立ち上がりますと笑顔の奥様。







仕事柄、毎日色々なお客様の家に行きますが玄関先で床ばかり見してしまうようになりました。どんな立派な門構えをした家でも、床だけは勝ったと思えます。

く広げてルート確認をされているMさんでした。

床の上で、海釣り道具を手入れをしたり、地図を大きく広げてルート確認をされているMさんでした。

健康には本当に気をつけているのでこの床を知れてラッキーでした。

リフォームを決断されたMさんは、運送関係の仕事をされています。体力がいる仕事なので、普段から健康志向のモノを積極的に取り入れておられ、お風呂には疲れがとれそうな浴槽を選び、加湿器には水素水を入れて使用し、人一倍健康に気をつけていらつしやいます。



今までは、床について特に気にしていませんでしたが、この家では床を「観る」ようになったと仰る奥様。ダイニングから観る廊下の溝ラインがお気に入りだそうです。

家づくりの参考に、たくさんさんの住宅展示場を見学されたSさん。その中で、床材に良いものを使っていると圧倒的に高級感が違う。家の中で床は広い面積を占めるから、「良いものを使うと、良い家になる」との気づきから、選んだのはブラックウォールナット。家に帰ってきて玄関からお気に入りの床を見ると気分が良いそう。

ホームパーティーが好きなSさんは、「来客があると、さあ床を覗いてください」と思っています。床には抗ウイルス性能があるし、家の機能で空気が入れ替わる。だから目に見えるものだけ掃除すればいいと思うと、精神衛生上も良いですね。一番広い面積の床を消毒すると思うと大変だし、人を呼びたくなりますが、抗ウイルス性能があると人を呼びやすく思えます。来客後、全部床を拭かなくてはと思うと大変ですよ〜」

ホームパーティーが好きなので、来客にも安心です。

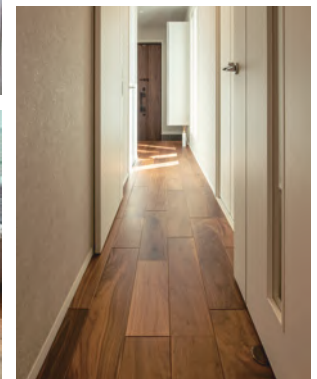
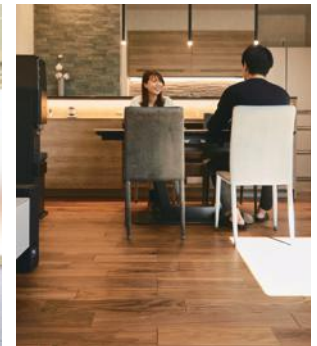



新居に移り、病気をすること無く  
もうすぐ出産を迎えます

ご夫婦ともに住宅関係のお仕事をされているKさんは、お互いの経験やこだわりを尊重しながら家づくりを開始。リビングは明るい空間にしたかったので、床材と家具はオークに統一されました。多くの時間をリビングで過ごすKさんご夫婦は、お茶を飲みながらくつろいだり、読書をしたり、アイロンをかけたたり、洗濯物を畳んだり、床の上で過ごすことが増えました。

また、妊娠中の奥様は床の上でマタニティヨガをされる事もあるそうです。抗ウイルス性能がある床を採用したことで、「家を建ててから、友人など来客が多くなっても、安心だし、役立ってくれていると信じています」奥様は「妊娠してから病気をしてないです。抗ウイルスと聞いて嫌な気はしないですよ」と笑顔が印象的でした。



子どもが生まれたりリビングの床は遊び場になり、床に座る機会が増えそうだと仰ったKさんに元気な男の子が誕生されたそうです。

天然木とハイジエニック仕様で、  
安心安全な家に

家探しに苦労されたNさん。何件ものリフォーム済み物件や中古マンションを内覧する中で、立地や広さは「コイイな」と思った物件でも「なんか床が違う」と断念することに。「家探しを始めるまで、そこまで床にこだわりはなかったけど、物件を見れば見るほど床は大事なんだと思うようになりました」

悩んだ結果、ご自身で床を選べるようにフルリノベーションを選択。入居後、朝日を浴びながらコーヒーを飲み、ゆつくりするひとときが幸せ。「天然木の癒しによる安心感と、ハイジエニック仕様という技術的な安全により、安心安全な場所になりました。勝手なイメージで抗ウイルスのような機能性を備えるのは、天然木では実現できないと思っていました。だからこの床は凄い」とNさん夫婦は言います。



在宅ワークをするにあたり、お気に入りの床や家具があるのに、壁を向いて仕事するのはもったいないと思い、机の配置を部屋全体が見渡せるようにしました。

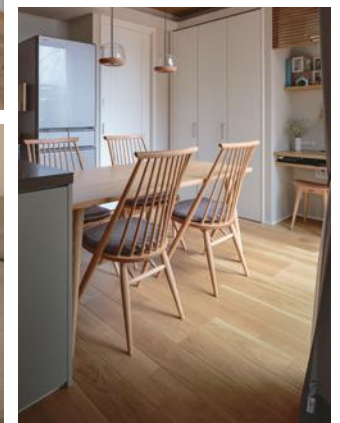
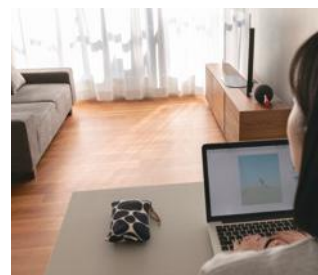
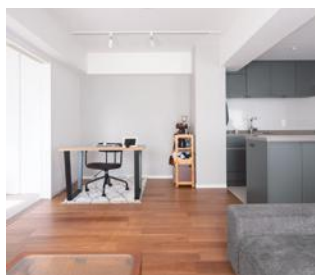



## BLACK CHERRY

ブラックチェリー

### やけるほど、愛着？

ブラックチェリーは古くから高級家具材として利用され、時を経るほどに深みを増す優美な色合いから、家具職人たちは「ニューイングランドマホガニー」とも呼んでいたと言われます。ブラックチェリーの色変化は劇的で、光にさらされると赤味が増し、一定レベルに達すると落ち着きます。

### Live Natural MSX



掲載：P.16-17

品番：MSX20048S

### Live Natural PLUS



掲載：P.25

品番：HVN20048MPS

## BLACK WALNUT

ブラックウォルナット

### 黒と茶色のマーブル

北アメリカ東南部を原産地とする広葉樹。ヨーロッパではルネッサンス時代より最高級家具材としての地位を確立しています。

### Live Natural Premium STANDARD



掲載：P.22

品番：PMT2KJ02S

## HARD MAPLE

ハードメイプル

### どこまでも透き通る、真珠のような輝き

北アメリカ五大湖周辺を原産地とする広葉樹。硬く粘りがあり、衝撃にも強く、ボーリング場のレーンにも使用されています。

### Live Natural Premium STANDARD



掲載：P.23

品番：PMT2KJ17S

## OAK

オーク

### 優しい色、心に迫る豊かな木目

ドングリの樹としてよく知られるオーク。雄大な樹形と強い生命力によって、ヨーロッパでは古代ギリシャ時代から崇敬の対象とされ、イギリスでは「キング・オブ・フォレスト（森の王）」と称されてきました。古くから建築や家具、船材などに重宝され、ウイスキーやワインの樽にもオーク材が広く用いられています。

### Live Natural Premium STANDARD



掲載：P.24

品番：PMT2KJ05S

### Live Natural Premium RUSTIC



掲載：P.04-09 / P.18-19

品番：PMT2KJ05RYS

### Live Natural Premium MOMENT

BLANC ブラン



掲載：P.10-14

品番：PMT2M0205BYS

FICELLE フィセル



掲載：P.21

品番：PMT2M0405BYS

### ライムウォッシュ加工

ライブナチュラルプレミアム モーメントはフローリング表面に特別な顔料を塗布(着色)、乾かした上で表面を削り取り(かき取り)、道管に残った顔料で色味を重ねていきます。その工程を丁寧に複数回繰り返すことで、透明感を失わない奥行きのある色味を実現。幾度となく手間をかけることで、銘木の豊かな木味を失うことなく、逆に木目と色合いを引き立たせることを可能にしました。

